



CHOICE-Dr.

安装手册

for 64bit OS

V1.53

2011. December

目 录

I. 安装仿真器系统软件包	2
II. 安装 USB 驱动	9

I. 安装仿真器系统软件包

第一步首先要调试好应用软件。因为设备驱动程序将会在应用软件中被复制。将仿真器硬件与电脑断开连接。

请从我们的网站(<http://www.abov.co.kr/>)下载安装程序，按照如下安装顺序进行安装。

以下屏幕窗口是以 WIN7 操作系统作为映射参考。

你必须牢记以下安装顺序。64bit 版本的安装比 32bit 安装稍微复杂一些。

- 当你执行安装任务时你会看到以下视窗。点击“**Yes**”安装软件。

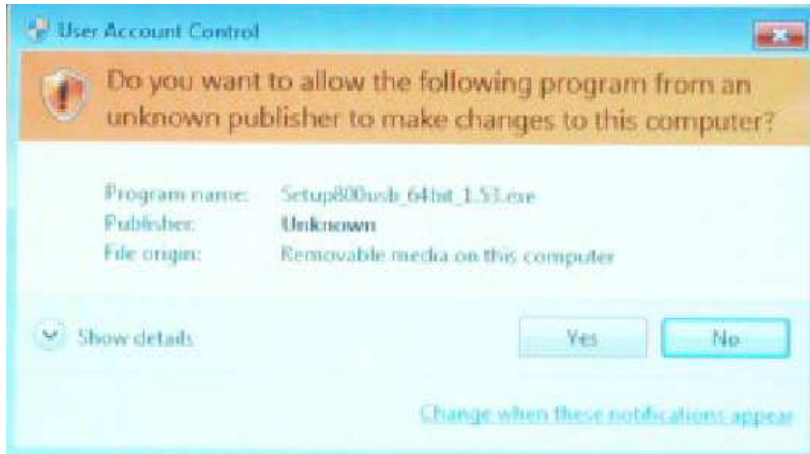

- 如果你执行仿真软件包安装任务时你会看到以下对话框。点击“**Next**”。

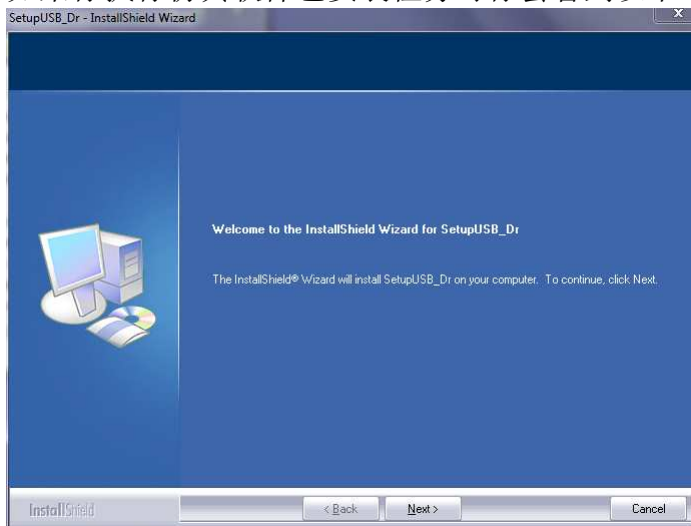

- 对话框询问许可协议。选择“**I accept the terms of the license agreement**”。
 点击“**Next**”。

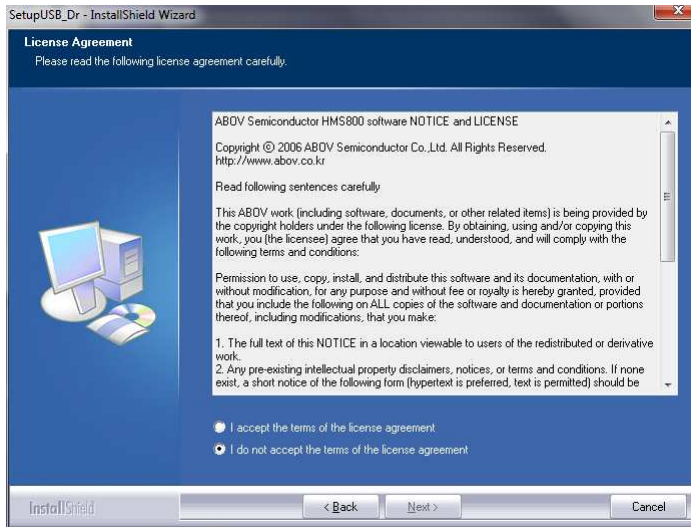

- 填写用户名、公司名在空白条处。点击 “**Next**”。

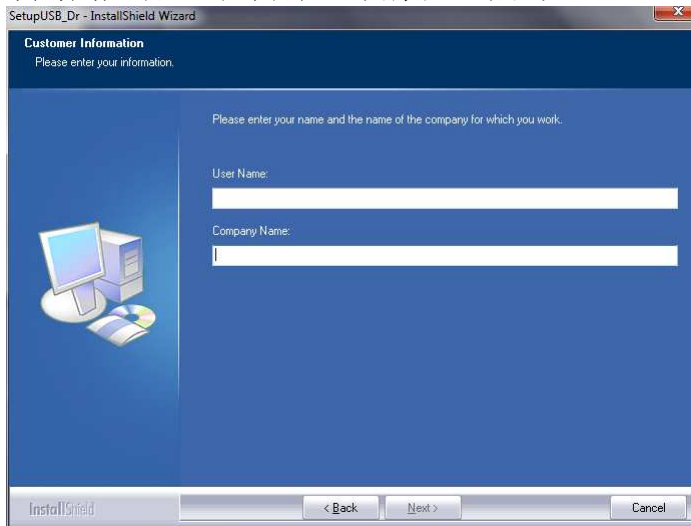

■ 安装类型

目标目录地址可以选择“Custom”或“Complete”. 点击“Next”.

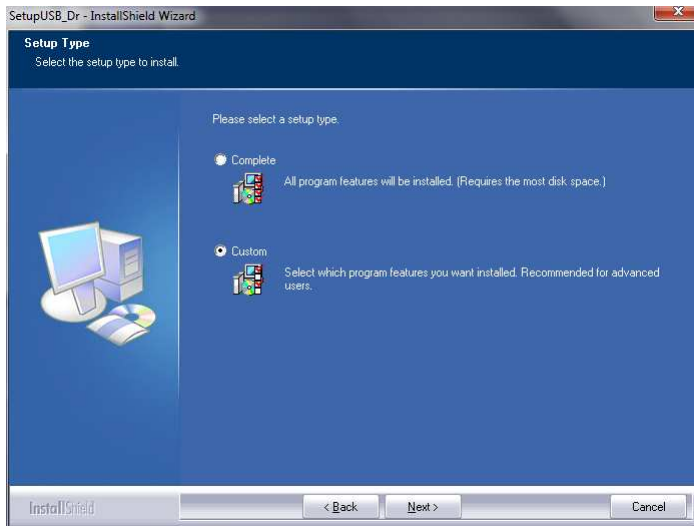
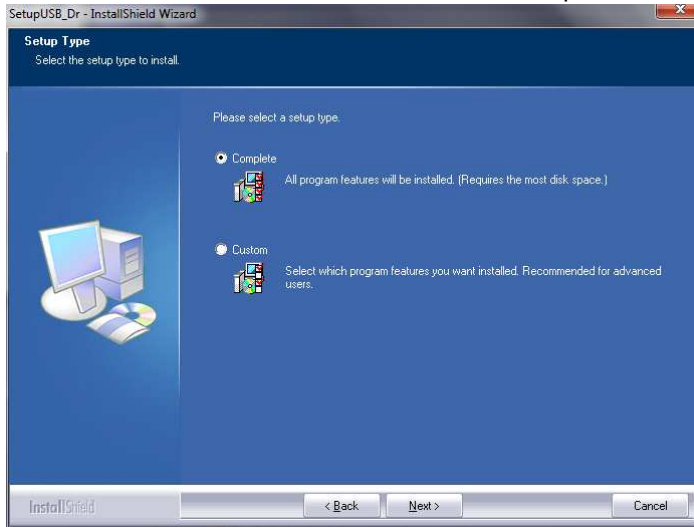

- If 如果你选择(客户)Custom 你可以在此更改目标目录安装地址。点击 “Install”

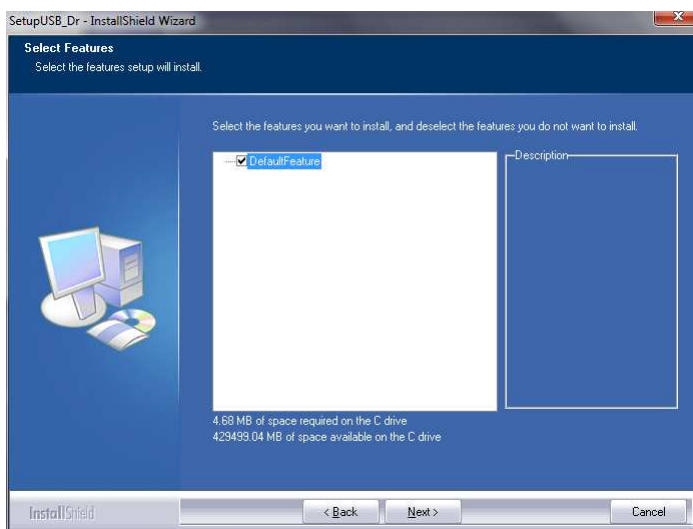
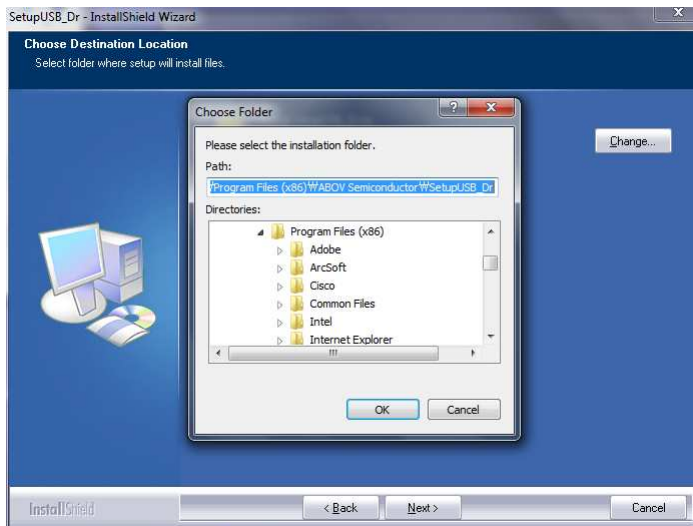
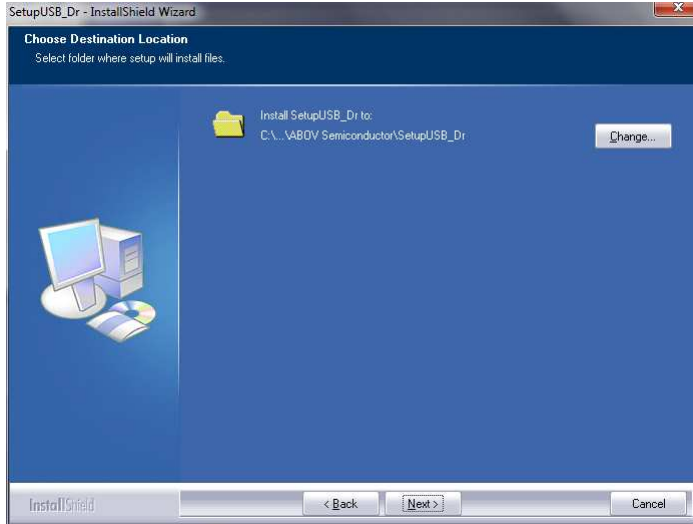

- 视窗显示安装开始。点击“Install”安装。

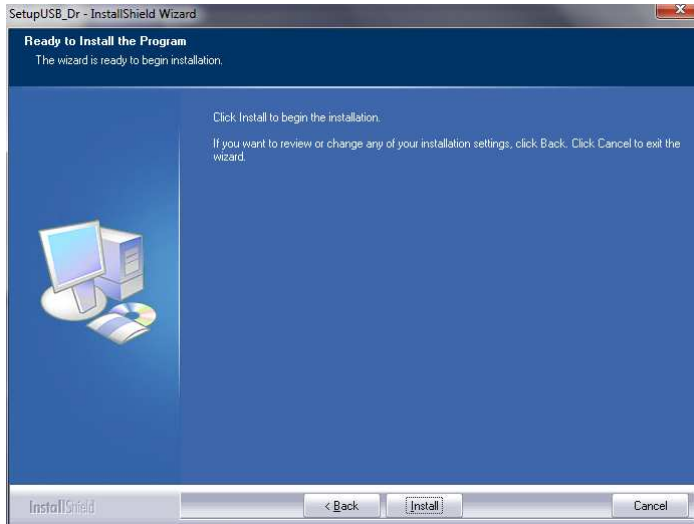

- 安装进度显示。
安装完成后点击

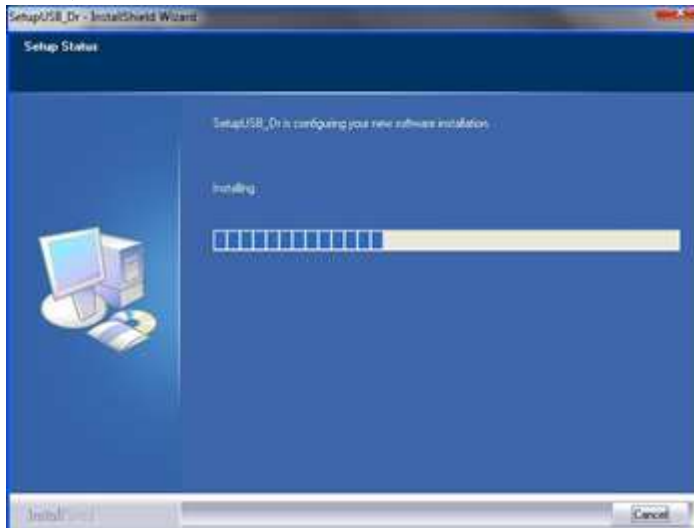

- 视窗提示安装完成。点击“Finish”完成。安装过程中计算机不需要重复导入

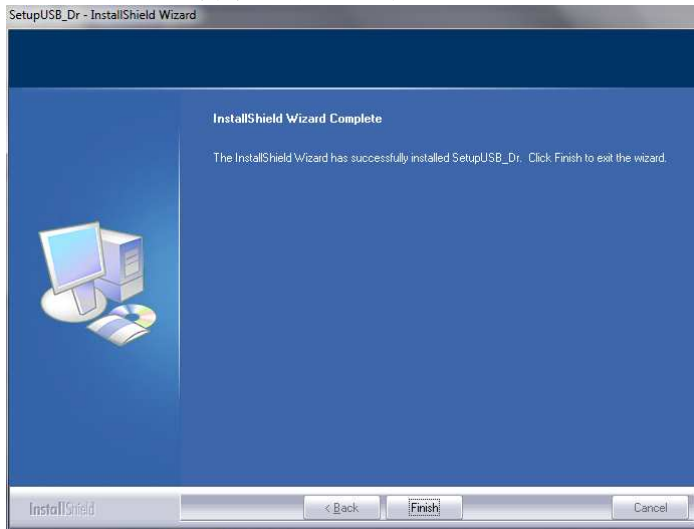

- 软件安装完成。但是，你还需要安装 USB 驱动。如果没有安装的话，仿真器是不能工作的

II. 安装 USB 驱动

CHOICE-Dr. 使用两个驱动。意思就是，你的电脑要识别两次才能安装到仿真器硬件。

如果你还没有安装仿真器软件包，请在安装 USB 驱动前先安装仿真器软件包。

两个 USB 驱动将会被安装。第二个 USB 驱动的安装和第一个的安装是一样的

- 连接仿真器到计算机
从现在开始，你必须按照手册来安装驱动
- 打开控制面板
点击 “System and Security”



- 点击 “Hardware and Sound”.

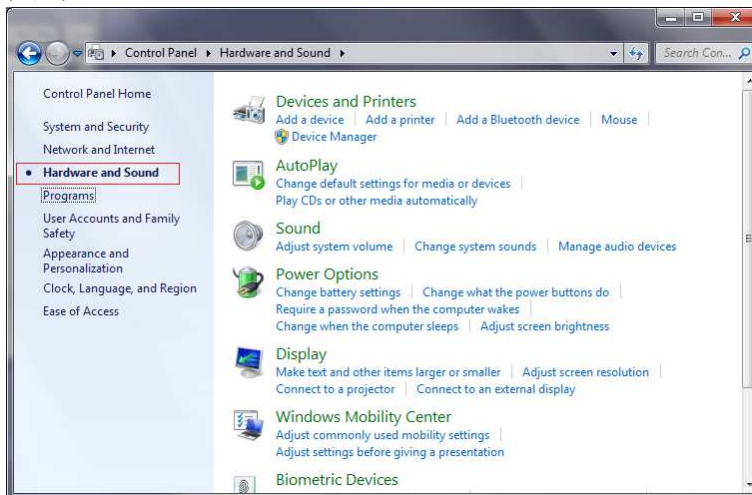

- 现在，你会看到你的计算机驱动管理内会出现“Unknown device”未知驱动在 “Other devices”

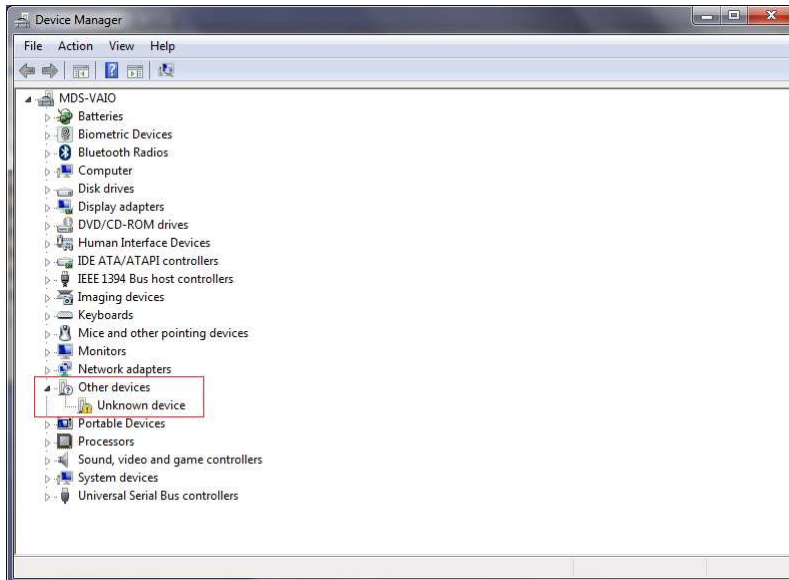

- 移动鼠标光标至 “Unknown device” 然后点击右键 .
你会在这里看到子菜单
点击 “Update Driver Software...”

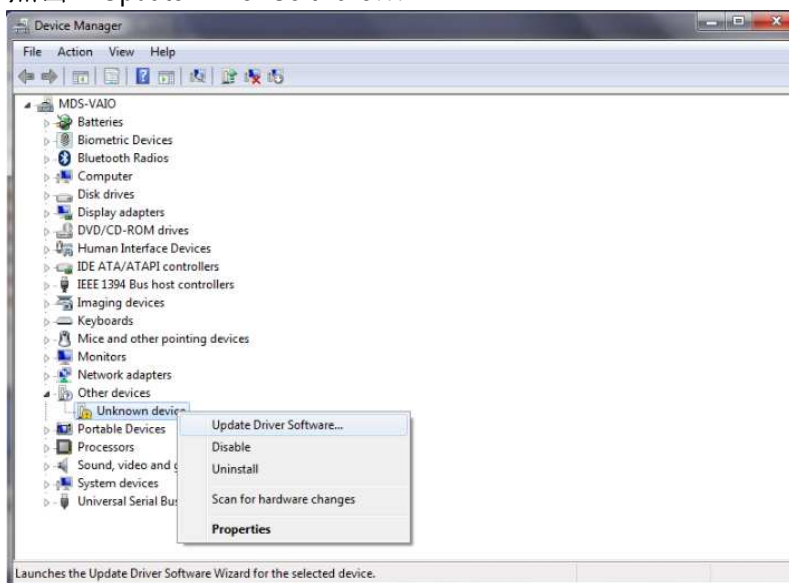

- 点击 “Browse my computer for driver software”。
由于驱动在 CHOICE-Dr 软件安装时被复制到安装目标目录文件夹的缘故

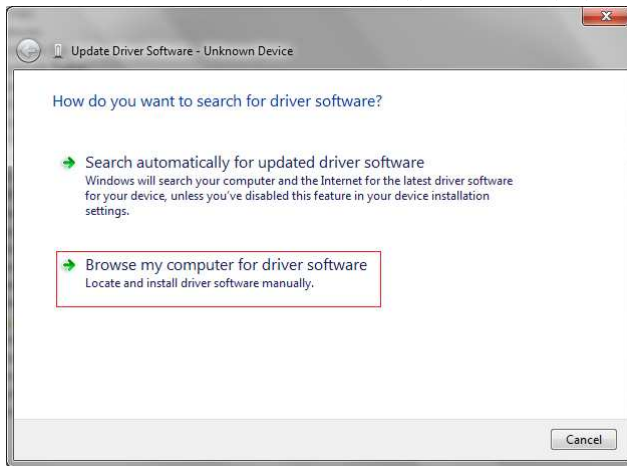

- 你必须输入目标文件夹名称

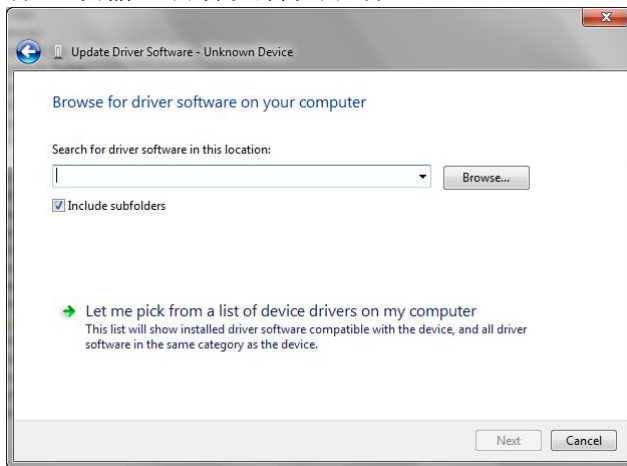

你可以直接打出来或者用鼠标选择文件夹

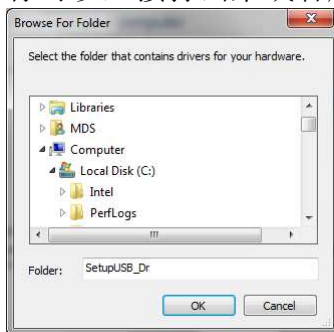

- 如果你是输入目标文件夹名，点击“Next”。

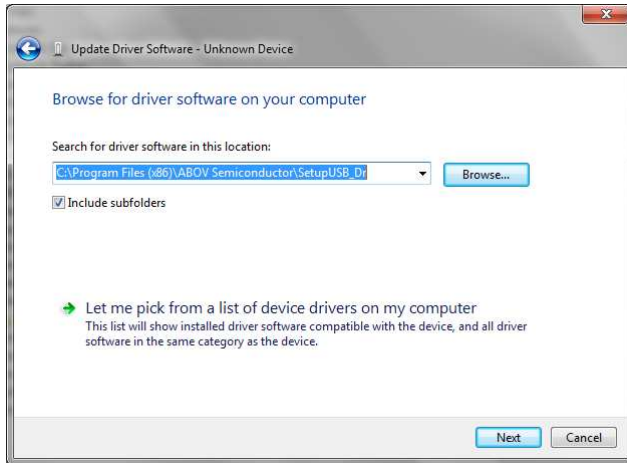

- Windows 会警告未知版本
点击“Install this driver software anyway”。

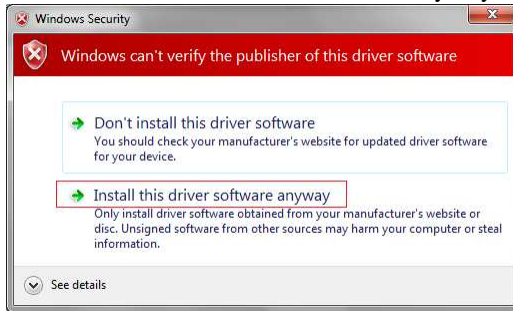

- 驱动将会被安装

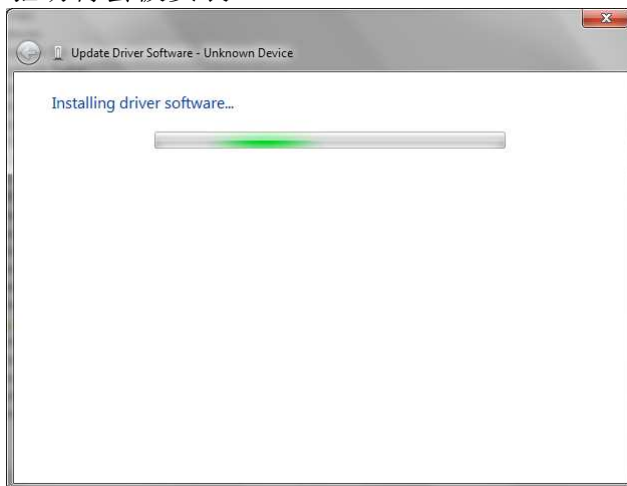

- 视窗显示第一个 USB 驱动安装完成。 点击 “Close”

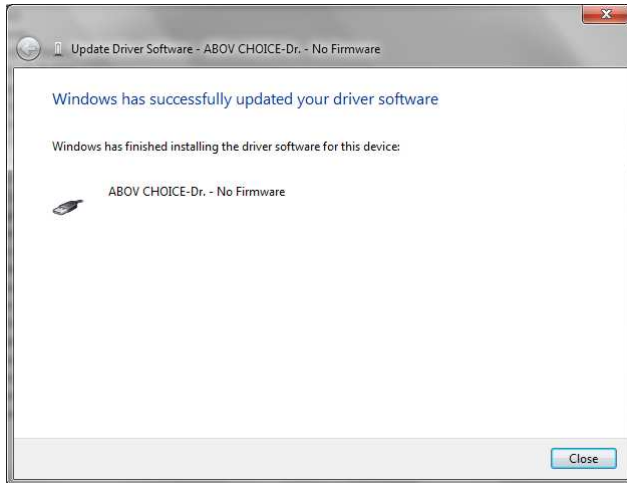

- 打开计算机驱动管理
你会看到“CHOICE-Dr.”项在“Other devices”中

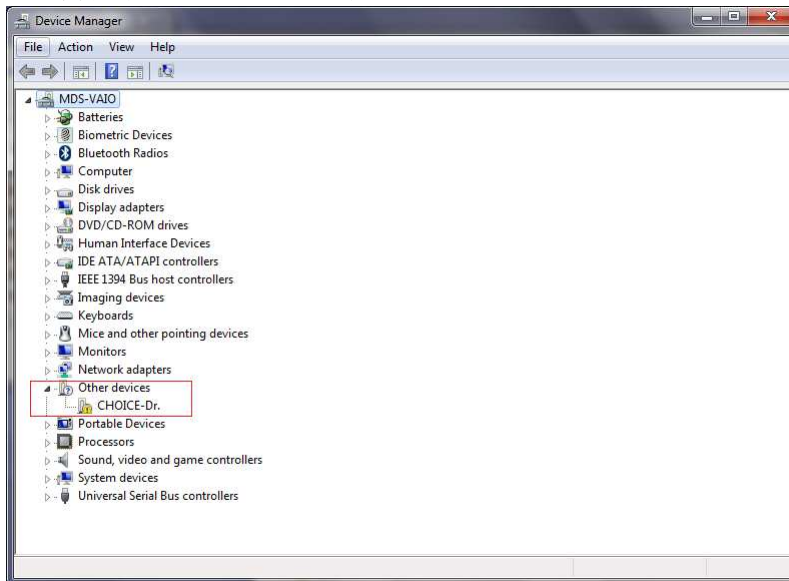

- 移动鼠标到“CHOICE-Dr.”然后点击右键
你会在这里看到子菜单
点击“Update Driver Software...”

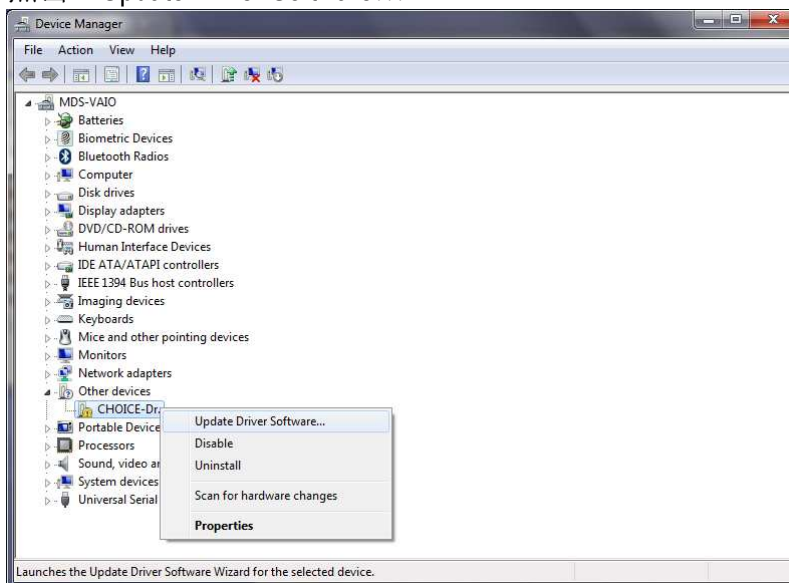

- 点击 “Browse my computer for driver software”。
由于驱动在 CHOICE-Dr 软件安装时被复制到安装目标目录文件夹的缘故

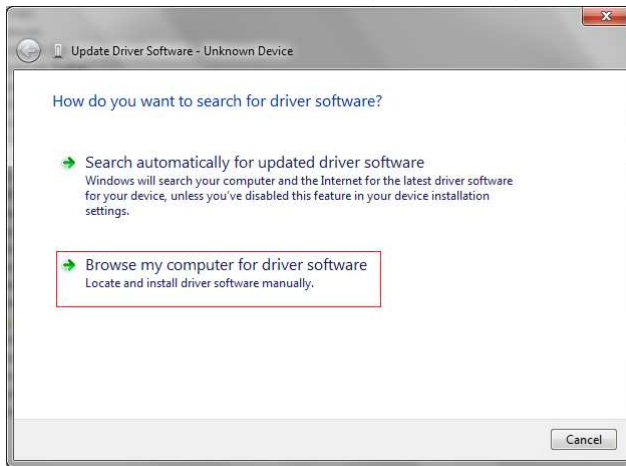

- 你必须输入目标文件夹的名称，这个是和第一次驱动安装时同一个文件夹

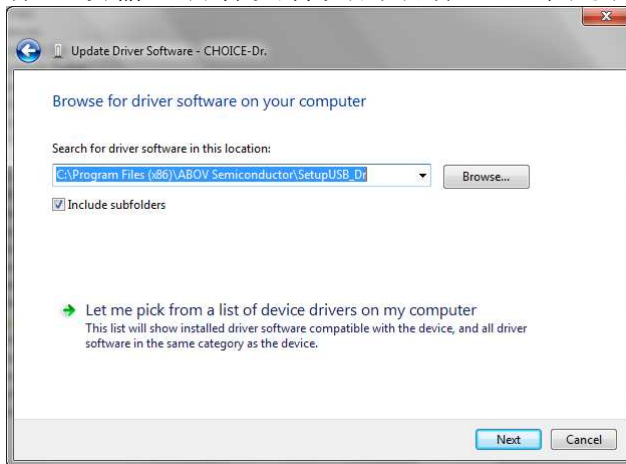

- Windows 也会警告未知版本驱动。点击 “Install this driver software anyway”。

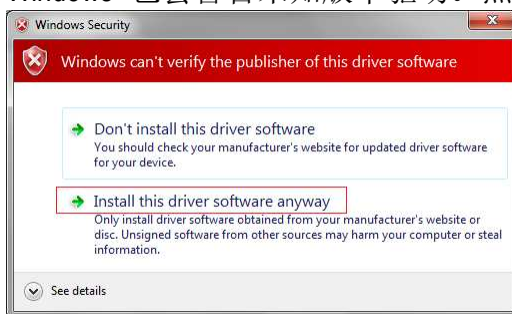

- 视窗显示第二个 USB 驱动安装完成。点击“Close”

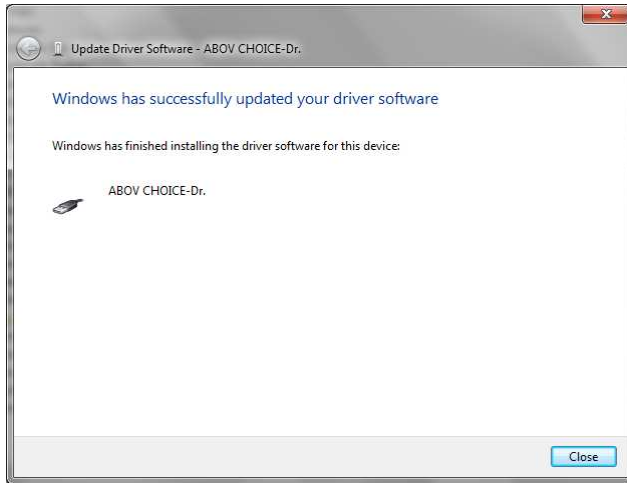

- 所有驱动安装完成
你会从设备管理器“Device Manager”看到.

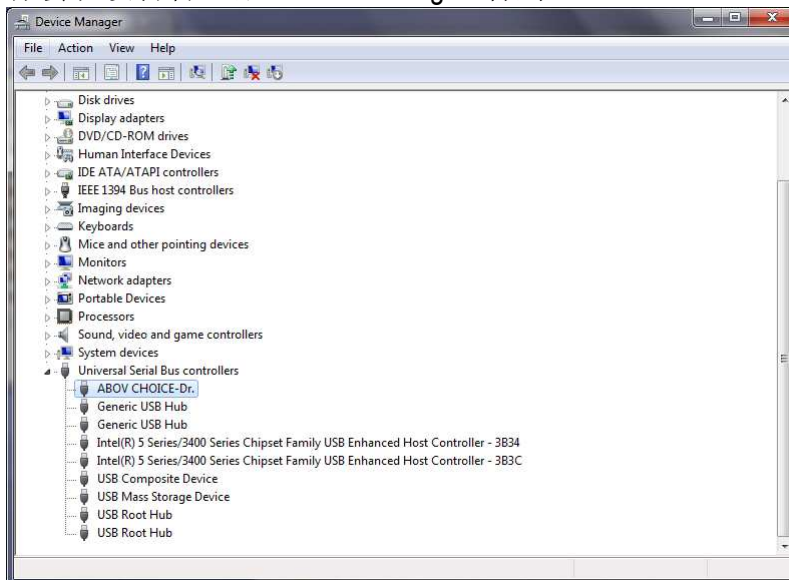

- 现在你可以在计算机上使用 CHOICE-Dr.仿真器了。 .
Thank you very much.

(本手册为英译汉版本，如有异议以英文版本为准)